

Ο περίγυρος του Ομόδους με τις ψηλές βουνοκορφές

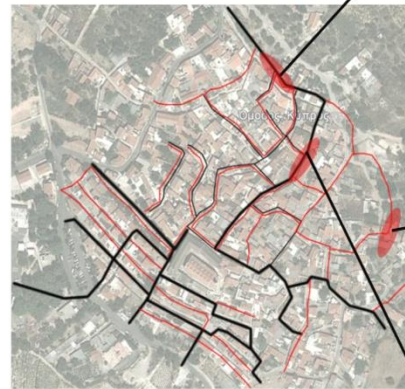

Η οικιστική ανάπτυξη του παραδοσιακού οικισμού του Ομόδους αναγκάστηκε να προσαρμοστεί στις υψομετρικές διαφορές που παρουσιάζονται στην περιοχή με τέτοιο τρόπο έτσι ώστε να ακολουθούν την μορφολογία του εδάφους. Παρόλα αυτά τα επίπεδα των ορόφων των κατοικιών παρουσιάζουν ανομοιογένεια λόγω της έλλειψης κάποιου ρυθμού σε δώροφες ή μονώροφες κατοικίες.

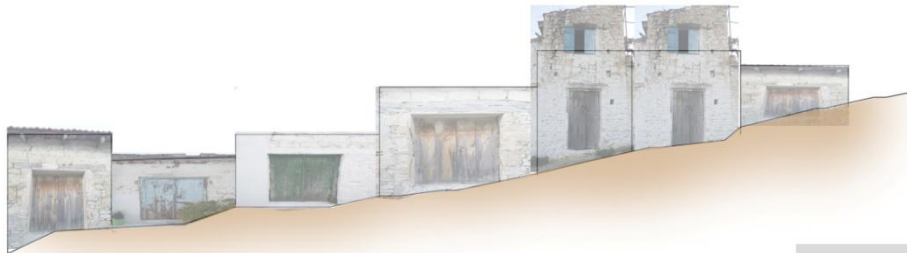

Σχέσεις μεταξύ των κτιρίων και μεταξύ του εδάφους



Ανομοιομορφία στα επίπεδα οροφής των κατοικιών



Τα δρομάκια ακολουθούν το ανάγλυφο του εδάφους



Διαφορετικές σχέσεις κτιρίων με το επίπεδο του εδάφους

Στο όμοδος μια απο τις κυριότερες ασχολίες απο παλιά μέχρι σήμερα είναι η αμπελοκαλλιέργεια. Οι κατάλληλες συνθήκες όπως το ήπιο κλίμα, οι εδαφικές συνθήκες και το φιλόξενο περιβάλλον αποτέλεσαν τους κύριους λόγους ανάπτυξης του αμπελίου. Έτσι οι κάτοικοι του χωριού λόγω των προϊόντων που χρειάζονται συνεχή επαφή με τον ήλιο χρησιμοποιούσαν τα επίπεδα των κατοικιών για καλύτερη επαφή με τον ήλιο και για καλύτερο αερισμό. Τα επίπεδα αυτά οργανώνονταν κυρίως όχι βάση προσανατολισμού αλλά σε σχέση με τα γειτονικά τους κτίρια.

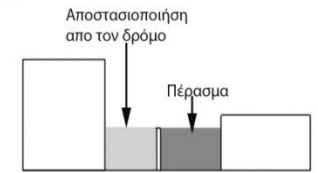
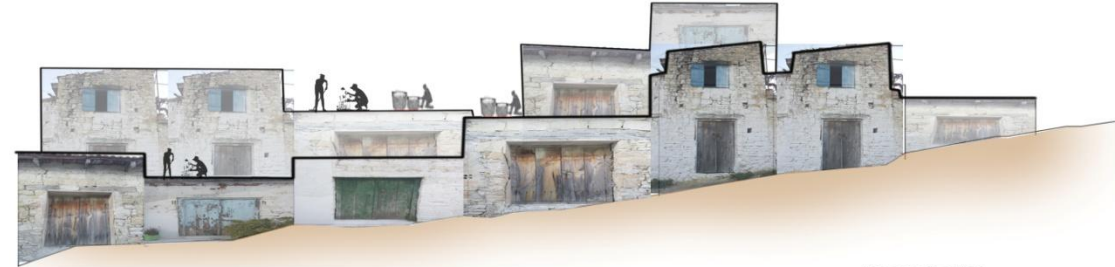
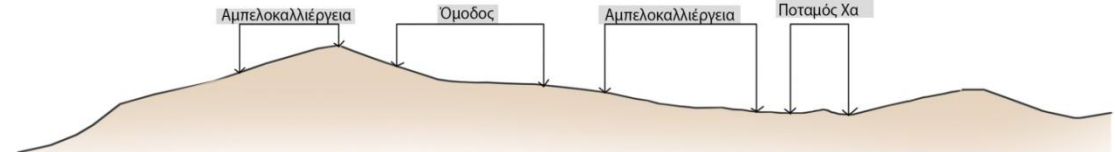

Για να πετύχουν καλύτερο αερισμό και φωτισμό οι κάτοικοι αποστασιοποιούσαν την κύρια οικία απο τον δρόμο. Έτσι για να διατηρούσαν την συνεχόμενη δόμηση στο δρόμο χρησιμοποιούσαν τον μαντρότοιχο σαν όριο αλλά ταυτόχρονα το αίθριο που μεσολαβούσε γινόταν ο ενδείκμεσος χώρος κατοικίας και δρόμου.



Προσαρμογή περασμάτων στον νέο χαρακτήρα του χωριού



Η ανάγκη για προσαρμοστικότητα στις σύγχρονες απαιτήσεις των εποχών είχε σαν αποτέλεσμα ο χαρακτήρας του χωριού να μετατραπεί σε τουριστικός. Η ανάπτυξη του αγροτουρισμού, από τους ανθρώπους που ασχολούνται με τα αμπέλια και είχαν παραδοσιακές κατοικίες και τις μετέτρεψαν σε τουριστικά καταλύματα, άλλες σε καταστήματα ενθυμίων, εστιατόρια και σε μικρές ταβερνούλες είχε σαν αποτέλεσμα να προσφέρει στους τουρίστες τη δυνατότητα να ζήσουν για ένα μικρό διάστημα ήρεμα μέσα στην φύση, κοντά στον αμπελουργό και στις γεωργικές του ασχολίες (κλάδεμα, καλλιέργεια, μάζεμα σταφυλιών, κατασκευή κρασιού κ. α.), να γνωρίσει τα ήθη και τα έθιμα του χωριού, την λαϊκή τέχνη και παράδοση, να γευθεί την παραδοσιακή κουζίνα και τα παραδοσιακά προϊόντα.

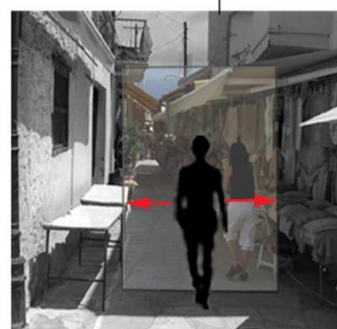
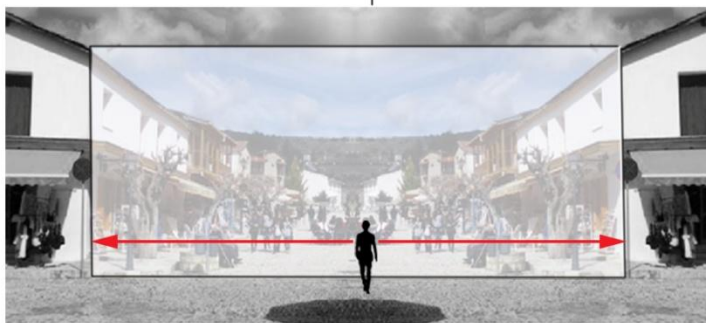
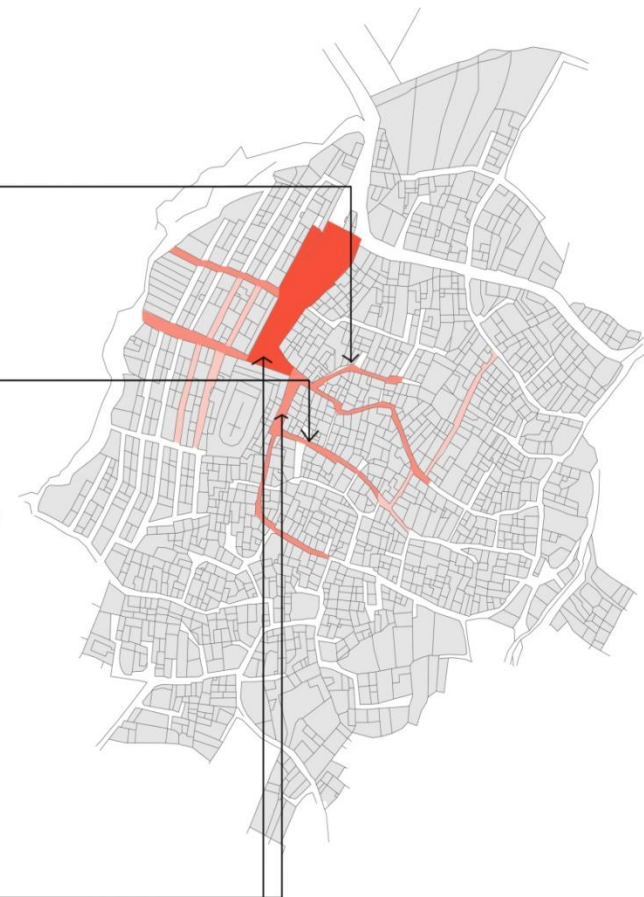

Εκμετάλλευση των υφιστάμενων περασμάτων για τις νέες ανάγκες του χωριού. Στο κέντρο του χωριού βρίσκεται η πλατεία όπου τοποθετούνται κυρίως χώροι αναψυχής, καφετέριες κ.τ.λ Τα περάσματα που εφάπτονται της πλατείας αποκτούν και εκείνα δημόσιο χαρακτήρα όπου πωλούνται τοπικά προϊόντα αλλάζοντας την σχέση του περιηγητή σε σχέση με την πλατεία.

## Οπτικές φυγές

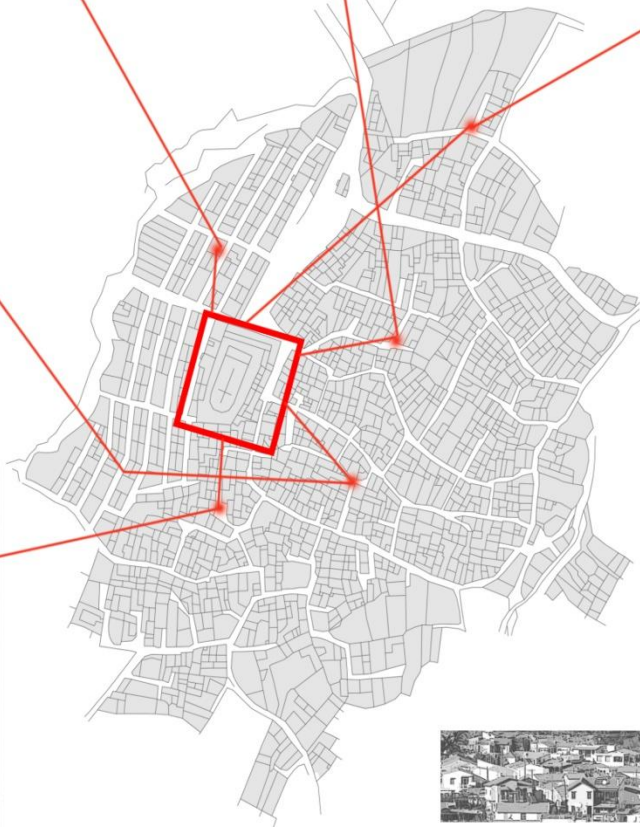
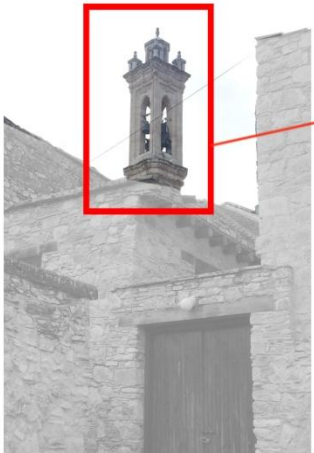
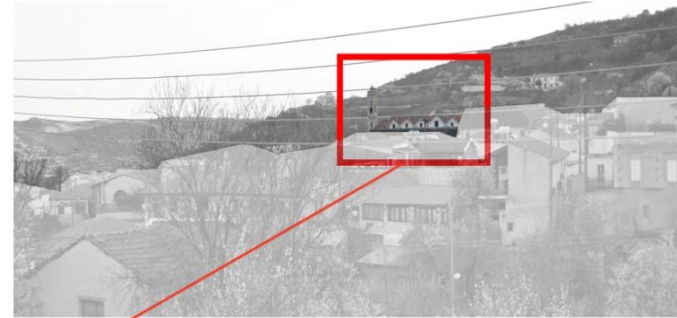

Οι υψομετρικές διαφορές λόγω μορφολογίας του εδάφους, τα διαφορετικά επίπεδα των οικοδομών σε συνδιασμό με τα κάθετα μονοπάτια και η κεντρική γεωγραφική θέση της εκκλησίας τονίζουν τόσο την ιστορική αξία του ναού όσο και την σπουδαιότητα του στο χώρο του χωριού. Έτσι οι οπτικές φυγές απο αρκετά σημεία μέσα στα περάσματα καθιστούν στο περιηγητή, την εκκλησία στο κέντρο του χωριού σαν σημείο αναφοράς και προσανατολισμού.



Βαθμοί ιδιωτικότητας περασμάτων



**Αδιέξοδος:** ο χώρος του αδιεξόδου οικειοποιείται συνήθως απο τους κατοίκους που το περιβάλλουν είτε για να λιαστούν είτε για να συνεβρεθούν.

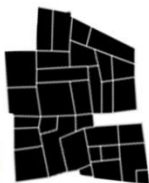

**Στοές:** το πέρασμα περνά διαμέσω ιδιωτικών χώρων που τις πλείστες φορές οικειοποιείται απο τον ιδιοκτήτη του γειτονικού σπιτιού σαν χώρος υποδοχής ή σαν αποθηκευτικός.



**Μεταβατικό:** όταν στο πέρασμα δεν υπάρχουν ανοίγματα ή οποιαδήποτε πρόσβαση σε κάποιο οικοδόμημα είναι κάποια χρήση έτσι ο χαρακτήρας του να αποτελεί απλά μεταβατικό στάδιο άλλων περασμάτων.

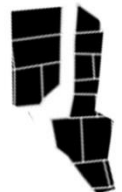

Επέκτασης του πλατειαικού χαρακτήρα: προσαρμογή της κατοικίας σε επιπρόσθετες δημόσιες χρήσεις όπως την ανάπτυξη εμπορίου, εργαστηρίων οικοτεχνίας κ.τ.λ.



**Δίπλοιο:** το πέρασμα το οποίο στα άκρα του αγκυρώνουν προγράμματα δημόσιας χρήσης το οποίο βοηθά στην ανάπτυξη περαιτέρω δημόσιων υποδομών.



Ο βαθμός ιδιωτικότητας του περασματος διαφοροποιείται ανάλογα απο το είδος της πρόσβασης στα οικοδομήματα που το περιβάλλουν. Έτσι ο δημόσιος χαρακτήρας του περασματος στο Όμοδος αποτελείται απο 4 παραμέτρους

- πρόσβαση
- ανοίγματα
- χρήση
- μέγεθος